



## **Avviso**

Si comunica alla cittadinanza che sono state installate postazioni di monitoraggio nel perimetro del centro abitato per il controllo delle mosche nel territorio.

Vi chiediamo di non manomettere le postazioni per garantire l'efficacia del monitoraggio.



**CITTA' DI SABAUCIA  
ASSESSORATO ALLA SANITÀ**

## **AVVISO**

SI COMUNICA ALLA CITTADINANZA CHE SONO STATE INSTALLATE POSTAZIONI DI MONITORAGGIO NEL PERIMETRO DEL CENTRO ABITATO PER IL CONTROLLO DELLE MOSCHE NEL TERRITORIO.

IL MONITORAGGIO QUINDICINALE MIRA AD INDIVIDUARE LE AREE CRITICHE DOVE POTREBBERO VERIFICARSI POSSIBILI

FOCOALI AL FINE DI ESEGUIRE LE NECESSARIE APPLICAZIONI DI ANTILARVALI BIOLOGICI E DI PARASSITICIDI.

LA VOSTRA COLLABORAZIONE È ESSENZIALE.

VI CHIEDIAMO DI NON MANOMETTERE LE POSTAZIONI PER GARANTIRE L'EFFICACIA DEL MONITORAGGIO.

SI PRECISA CHE LE POSTAZIONI SONO COLLOCATE A UNA ALTEZZA DI 2,5 METRI DA TERRA.

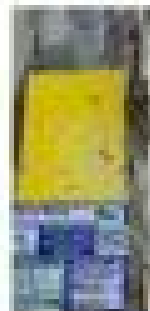
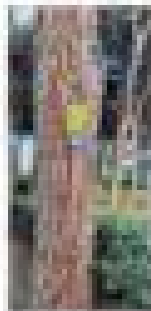

**INTERVENTO EFFETTUATO DALLA "ORIGIN MOUSE PEST CONTROL"**